0.

Nuxeo Drive dagoeneko instalatuta badago, ziurtatu ez dagoela martxan, eta martxan badago, ataza-barrako ikonoaren gainean klik egin saguaren eskumako botoiarekin, eta aukeratu "Irten".

Si Nuxeo Drive ya está instalado en el sistema, asegúrese de que no está en marcha, y si lo está, haga clic con el botón derecho del ratón encima del icono de la barra de tareas, y seleccione "Salir".

If Nuxeo Drive is already installed in the system, make sure it is not running, and if it is, click the icon in the taskbar with the right button of the mouse and select "Quit".

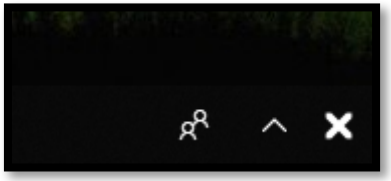

1.

Ireki instalatzailea, eta hautatu instalazioa zein hizkuntzatan egin nahi duzun. Erabil daitezkeen hizkuntzak euskara, gaztelera eta ingelesa dira. Sakatu “OK” aurrera jarraitzeko:

Ejecute el instalador, y seleccione el idioma en el que quiere realizar la instalación. Los idiomas disponibles son euskara, castellano e inglés. Presione “OK” para continuar.

Launch the installer, and select the language in which you wish to proceed with the installation. The available languages are Basque, Spanish and English. Press “OK” to continue:

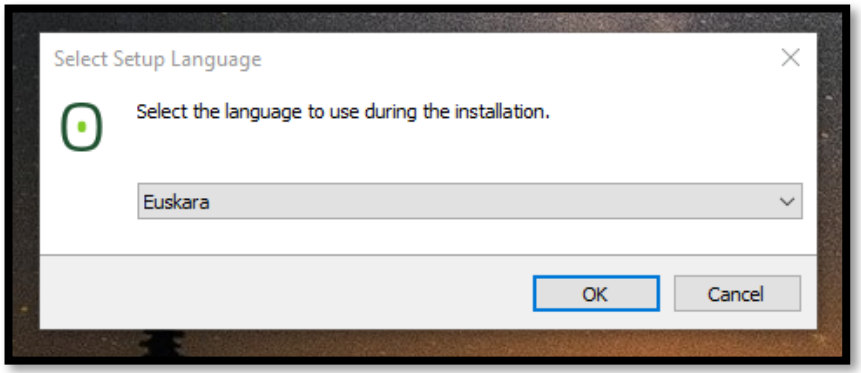

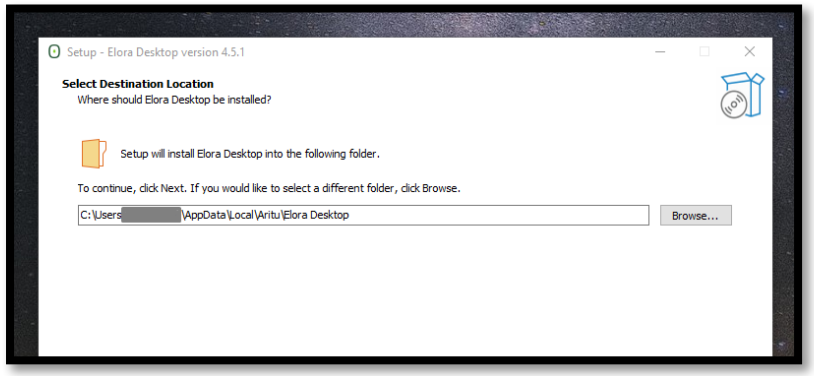

2.

Hautatu Elora Desktop non instalatu nahi duzun. Kasu berezietan izan ezik, instalazioak proposatutako kokalekua aukeratzea gomendatzen da. Sakatu “Hurrengoa” jarraitzeko.

Seleccione la ubicación en la que se instalará Elora Desktop. Excepto en casos especiales, se recomienda mantener la ubicación por defecto. Presione “Siguiente” para continuar.

Choose the destination to install Elora Desktop. Except in exceptional cases, it is recommended to keep the default location. Press “Next” to continue.

3.

Leiho bat azalduko da instalazio prozesuaren xehetasunekin. Sakatu “Instalatu” jarraitzeko.

Aparecerá una ventana con los detalles del proceso de instalación. Presione “Instalar” para continuar.

A window will display the details of the installation process. Press “Install” to continue.

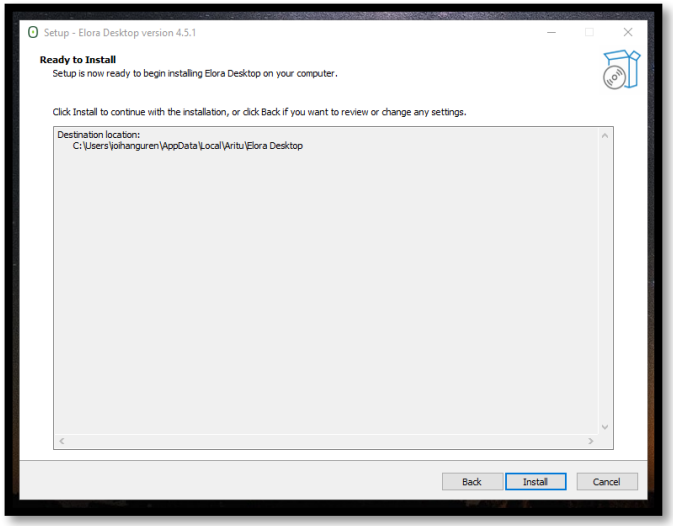

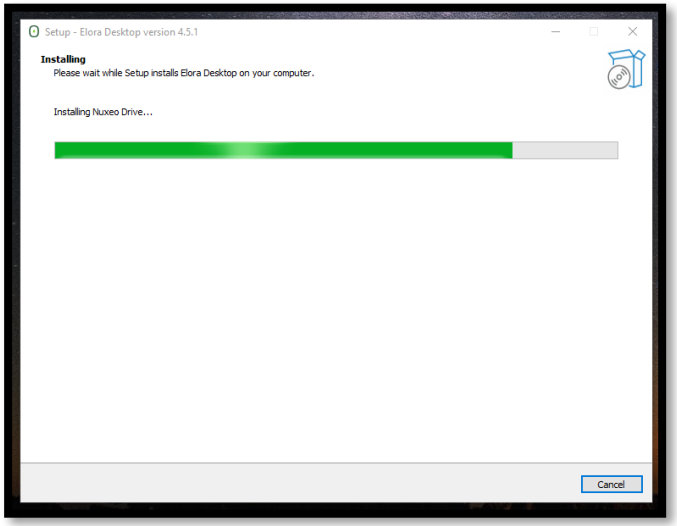

4.

Instalazioa hasiko da. ARITUren segurtasun ziurtagiriak instalatuko dira EloraPLM ondo erabili ahal izateko. Ondoren, Nuxeo Drive aplikazioaren instalazioa hasiko da.

Comenzará la instalación. Se instalarán los certificados de seguridad de ARITU para poder usar EloraPLM. Después iniciará la instalación de la aplicación Nuxeo Drive.

Installation process will begin. Security certificates of ARITU will be installed to be able to use EloraPLM. Then, the installation of Nuxeo Drive application will begin.

5.

Onartu Nuxeo Driveren erabilera baldintzak, eta jarraitu instalazioko pausoak. Markatu instalazio amaieran Nuxeo Drive abiarazteko koadroa.

Acepte las condiciones de uso de Nuxeo Drive y siga los pasos de la instalación. Marque la casilla para ejecutar Nuxeo Drive después de la instalación.

Accept the Nuxeo Drive terms of use agreement and follow the installation steps. Mark the checkbox to launch Nuxeo Drive after installation completes.

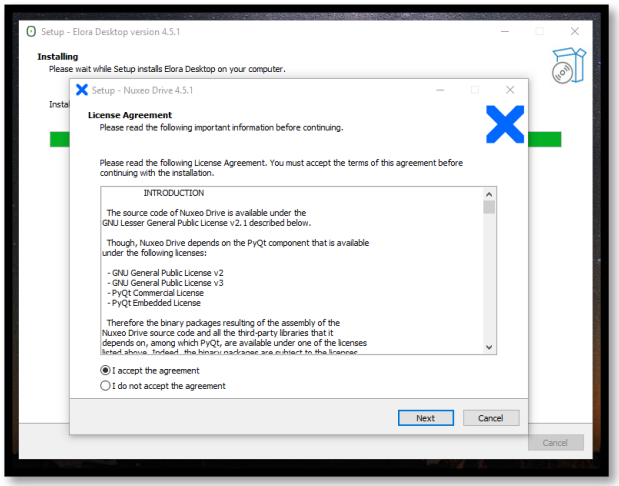

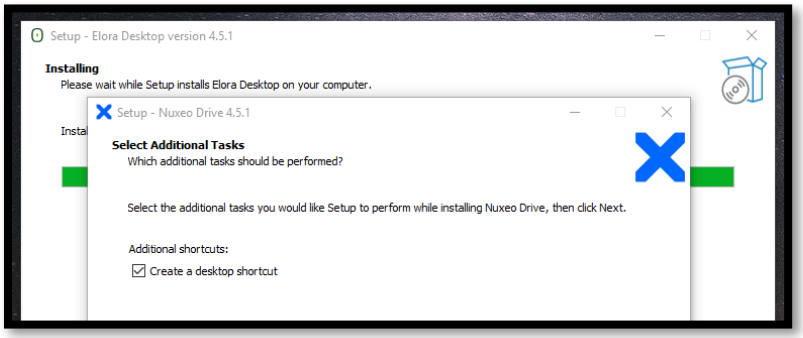

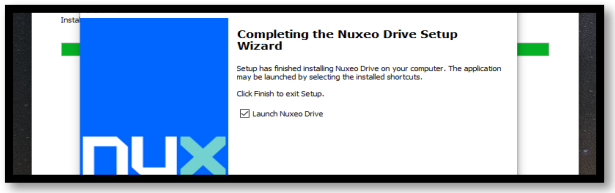

6.

Sakatu “Amaitu” eta instalazioa burutuko da. Jarraian, Nuxeo Drive irekiko da, eta X itxurako ikono bat azalduko da ataza-barran. Egin klik ikonoan, eta azalduko den *popup*ean egin klik “Ireki ezarpenak” estekan.

Presione “Finalizar” y se completará la instalación. A continuación, se iniciará Nuxeo Drive y aparecerá un icono con forma de X en la barra de tareas. Haga clic en el icono, y en el *popup* que aparecerá, haga clic en el enlace “Abrir ajustes”.

Press “Finish” and the installation will complete. Then, Nuxeo Drive will be launched and an X shape icon will be shown in the taskbar. Click on the icon, and in the *popup* that will open, click the link that says “Open settings”.

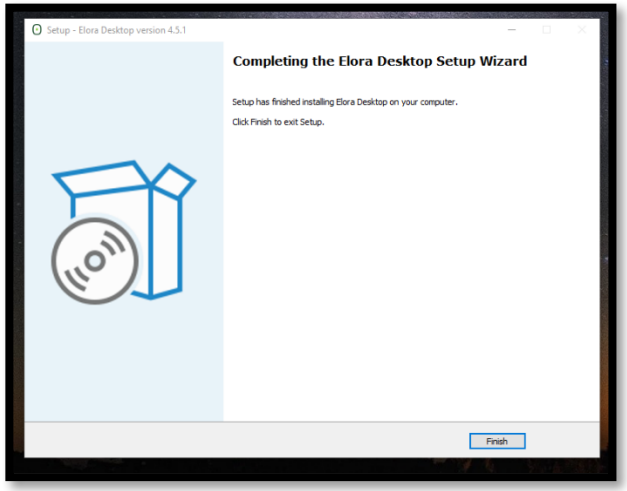

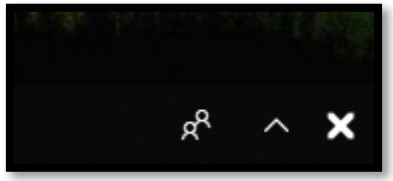

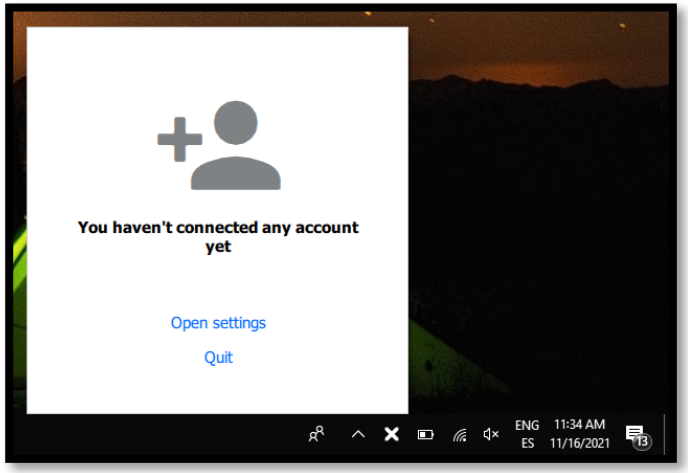

7.

Irekiko den ezarpenen leihoan, “Orokorra” fitxan Nuxeo Driveren hizkuntza aukera dezakezu. “Kontuak” fitxan zure kontua konfiguratuko dugu EloraPLMrekin lotzeko.

En la ventana de ajustes que se abrirá, desde la pestaña “General” podrá seleccionar el idioma de Nuxeo Drive. En la pestaña “Cuentas” configuraremos su cuenta para enlazarla a EloraPLM.

In the Settings window that will open, under the “General” tab you will be able to choose Nuxeo Drive language. Under the “Accounts” tab, we will configure your account to link it to EloraPLM.

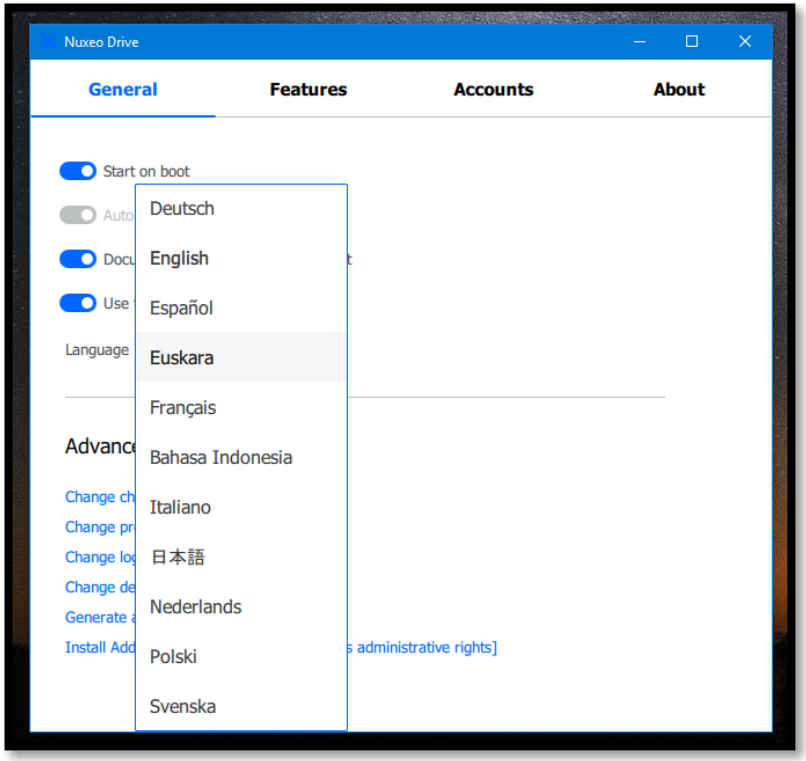

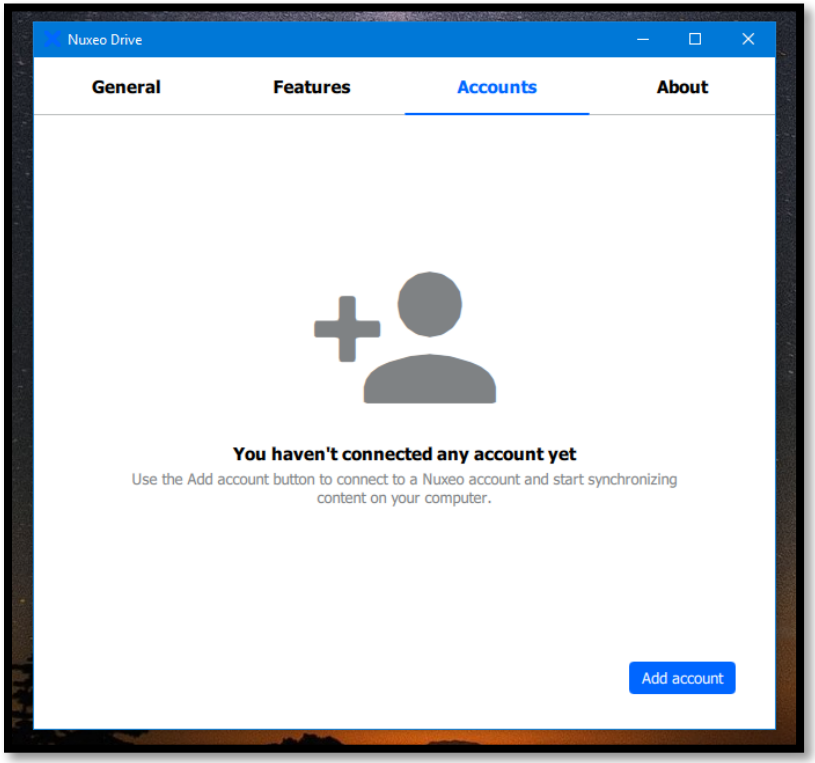

8.

BLOKEO AUTOMATIKOA DESAKTIBATU

Nuxeo Drivek EloraPLMrekin behar bezala funtziona dezan, funtsezkoa da blokeo automatikoa desaktibatuta egotea. Horretarako, joan ezarpenetako "Orokorra" fitxara berriro, eta desmarkatu *"Dokumentuen blokeo automatikoa edizio zuzenerako"* aukera.

DESACTIVAR BLOQUEO AUTOMÁTICO

Para que Nuxeo Drive funcione correctamente con EloraPLM, es fundamental que el bloqueo automático esté desactivado. Para ello, vaya a la pestaña "General" de los ajustes, y desmarque la opción *"Bloqueo automático de documentos para Direct Edit"*.

DISABLE AUTO-LOCKING SYSTEM

In order for Nuxeo Drive to work properly with EloraPLM, it is essential to disable auto-locking. To do so, go to tab "General" in settings, and uncheck the option *"Document auto-locking for Direct Edit"*.

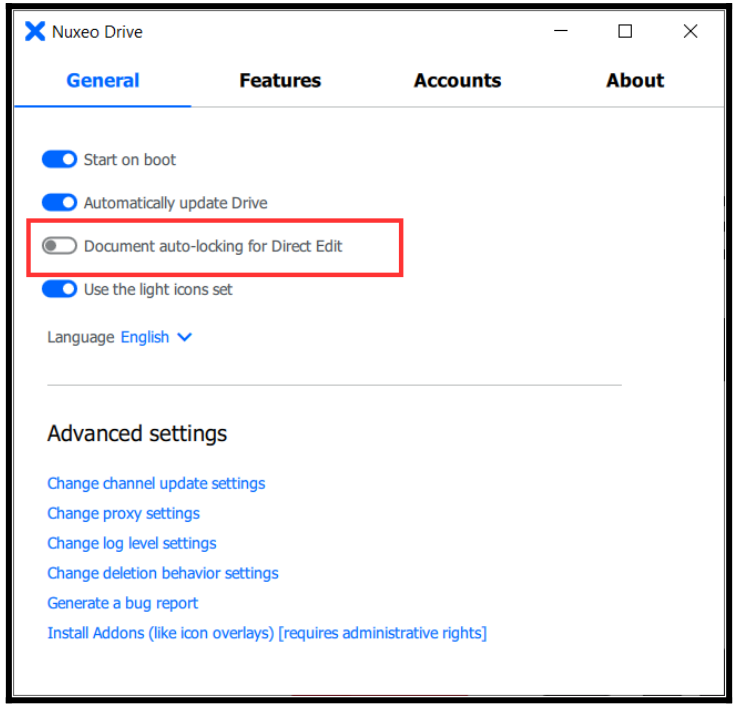

9.

KONTUAREN KONFIGURAZIOA

Lehenengo, sartu EloraPLM gunera sistemako nabigatzaile lehenetsia erabilita, eta hasi saioa zure erabiltzailearekin. Gero, Nuxeo Driveko ezarpenetan, “Kontuak” fitxan, sakatu “Gehitu kontua” botoia. Sartu kontuaren datuak. URLak itxura hau izango du:

https://elora.xxx.yyy/nuxeo

Aukeratu Nuxeo Driverentzako karpeta lokala.

CONFIGURACIÓN DE LA CUENTA

Primero, acceda a EloraPLM desde el navegador por defecto del sistema, e inicie sesión con su usuario. Después, en los ajustes de Nuxeo Drive, bajo la pestaña “Cuentas”, presione el botón “Añadir cuenta”. Introduzca los datos de la cuenta. La URL tendrá este aspecto:

https://elora.xxx.yyy/nuxeo

Seleccione la carpeta local para Nuxeo Drive.

ACCOUNT CONFIGURATION

First, enter EloraPLM using system’s default browser, and log in with your user. Then, in Nuxeo Drive’s settings, under the “Accounts” tab, press the button “Add Account”. Introduce your account information. The URL should be something like this

https://elora.xxx.yyy/nuxeo

Select Nuxeo Drive’s local folder.

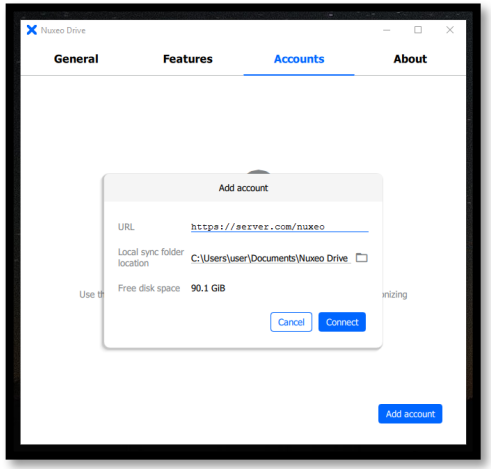

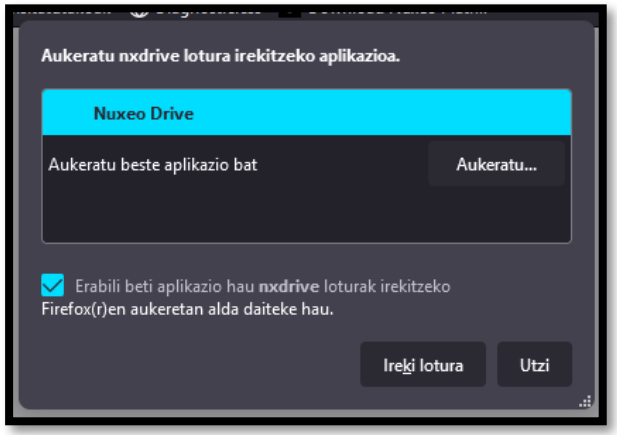

Sakatu “Konektatu” eta nabigatzailea irekiko da. “nxdrive” protokoloari buruz galdetzen badizu, aukeratu “Nuxeo Drive” aplikazioarekin irekitzea, eta markatu beti berdina egiteko koadroa.

Presione “Conectar” y se abrirá el navegador. Si pregunta sobre el protocolo “nxdrive”, seleccione abrir el enlace con la aplicación “Nuxeo Drive”, y marque la casilla para que haga siempre lo mismo en estos casos.

Press “Connect” and the browser will open. If it asks you about the protocol “nxdrive”, choose “Nuxeo Drive” application to open the link, and mark the checkbox to do always do the same for that protocol.

10.

Mezu bat azalduko da, eta segundo gutxi barru Nuxeo Drive irekiko da, zure kontuan ez dagoela sinkronizatutako karpetarik esanez. Ez egin kasurik mezu horri eta sakatu “Ados”; dagoeneko itxi dezakezu Nuxeo Driveko ezarpenen leihoa. Kontua konfiguratuta dago.

Se mostrará un mensaje, y al cabo de pocos segundos se abrirá Nuxeo Drive, con un mensaje indicando que no existe ninguna carpeta sincronizada con su cuenta. Ignore el mensaje y presione “Aceptar”; ya puede cerrar la ventana de ajustes de Nuxeo Drive. La cuenta está configurada.

A message will be displayed, and, in a few seconds, Nuxeo Drive will open, with another message that says that there is no synchronized folder associated to your account. Ignore the message and press “OK”; you can now close Nuxeo Drive settings window. The account is configured.

